



СТАТИСТИК МЭДЭЭЛЭЛ

/ 2023 оны эхний 10 сараар /

Сум, өрхийн эрүүл мэндийн төвүүд

1. АМБУЛАТОРИЙН ТУСЛАМЖ ҮЙЛЧИЛГЭЭ

2023 оны эхний 10 сарын байдлаар аймгийн хэмжээний нийт үзлэгийн **48.2** хувийг сум, өрхийн эрүүл мэндийн төвүүдэд хийгдэж, нэг эмчид ногдох үзлэгийн тоо 5401 буюу нэг өдөрт 246 хүн тусламж үйлчилгээ авсан үзүүлэлттэй байна. Нийт үзлэгт урьдчилан сэргийлэх үзлэг **49.9** байгаа нь өмнөх оны мөн үеэс **(2.5)** хувиар, гэрийн идэвхтэй үзлэг **31.4** байгаа нь өмнөх оны мөн үеэс **(1.6)** хувиар тус тус нэмэгдсэн үзүүлэлттэй байна.

| № | Эмнэлгийн нэр | СУМ, ӨРХИЙН ЭРҮҮЛ МЭНДИЙН ТӨВҮҮДИЙН АМБУЛАТОРИЙН ҮЗЛЭГ | | | | | | | | | | | |
|---|--------------------|--|---------------|---------------------------|---------------|---|-------------|--------------------|------------------------|--------------|--|-------------|--------------------|
| | | Нийт үзлэг | | Урьдчилан сэргийлэх үзлэг | | Нийт үзлэгт урьдчилан сэргийлэх үзлэгийн эзлэх хувь | | Өмнөх оны мөн үеэс | Гэрийн идэвхтэй хяналт | | Нийт үзлэгт гэрийн идэвхтэй хяналтын үзлэгийн эзлэх хувь | | Өмнөх оны мөн үеэс |
| | | 2022 | 2023 | 2022 | 2023 | 2022 | 2023 | | 2022 | 2023 | 2022 | 2023 | |
| 1 | Үйлс бадрах | 32963 | 34103 | 12480 | 18370 | 37.9 | 53.9 | +16.0 | 15593 | 13265 | 47.3 | 38.9 | -8.4 |
| 2 | Нийцэл | 35451 | 34840 | 18072 | 17227 | 51.0 | 49.4 | -1.6 | 9685 | 10928 | 27.3 | 31.4 | +4.1 |
| 3 | Мөнхийн гэгээ | 19478 | 24521 | 6967 | 11279 | 35.8 | 46.0 | +10.2 | 7175 | 8461 | 36.8 | 34.5 | -2.3 |
| 4 | Энхжихмандариваа | 25815 | 21767 | 14220 | 11764 | 55.1 | 54.0 | -1.1 | 3067 | 5923 | 11.9 | 27.2 | +15.3 |
| 5 | Анхны оч | 60898 | 66179 | 33516 | 34860 | 55.0 | 52.7 | -2.3 | 19966 | 20634 | 32.8 | 31.2 | -1.6 |
| 6 | Мэндцэцэн | 42198 | 44680 | 18502 | 22601 | 43.8 | 50.6 | +6.8 | 10862 | 13102 | 25.7 | 29.3 | +3.6 |
| 7 | Учралт баяр | 35878 | 36918 | 14840 | 15294 | 41.4 | 41.4 | | 11434 | 11720 | 31.9 | 31.7 | -0.2 |
| 8 | Мөнх сүндрэл | 31767 | 21068 | 16402 | 11217 | 51.6 | 53.2 | +1.6 | 9039 | 6544 | 28.4 | 31.1 | +2.7 |
| 9 | Жаргалант | 9033 | 7580 | 4137 | 2820 | 45.8 | 37.2 | -8.6 | 714 | 1135 | 7.9 | 15.0 | +7.1 |
| | Бүгд | 293481 | 291656 | 139136 | 145432 | 47.4 | 49.9 | +2.5 | 87535 | 91712 | 29.8 | 31.4 | +1.6 |
| | АЙМГИЙН ДҮН | 552542 | 605677 | 187604 | 208976 | 33.9 | 34.5 | +0.6 | 87577 | 91795 | 15.8 | 15.2 | -0.6 |

Сум, өрхийн эрүүл мэндийн төвүүд

2023 ОНЫ ЭХНИЙ 10 САРЫН БАЙДЛААР

Нийт үзлэгийн тоо, урьдчилан сэргийлэх үзлэгийн хувь

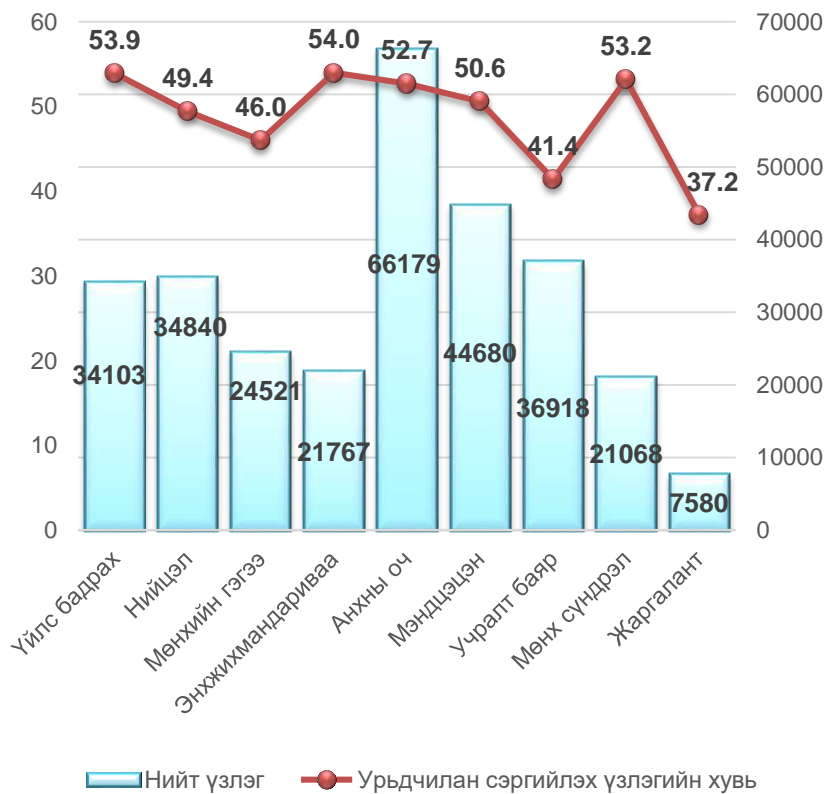

Үзлэгийн бүтэц, хувиар

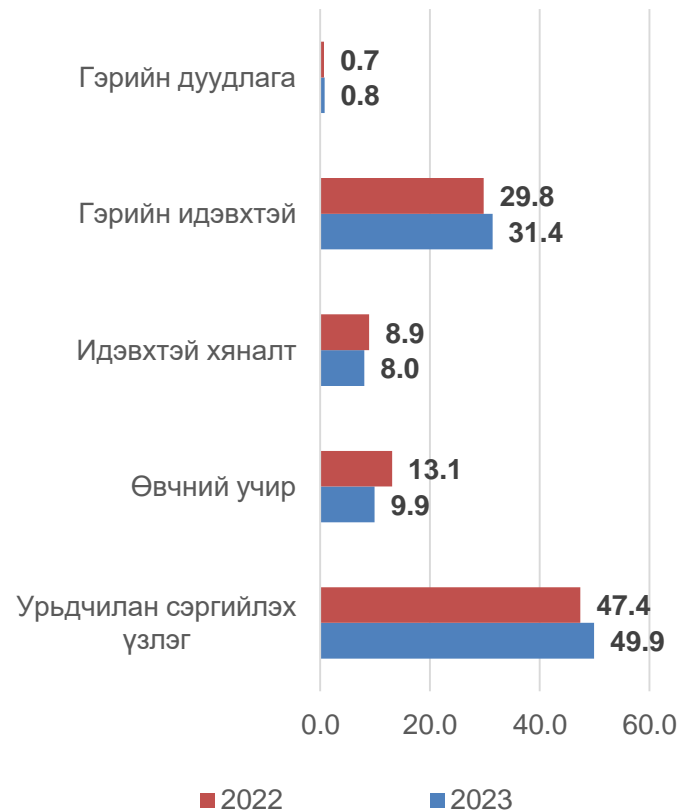

Сум, өрхийн эрүүл мэндийн төвүүд

2. ХАЛДВАРТ БУС ӨВЧНИЙ ЭРТ ИЛРҮҮЛГИЙН ҮЗЛЭГ

2023 оны эхний 10 сарын байдлаар аймгийн хэмжээнд артерийн гипертензи эрт илрүүлгийн үзлэгт нийт 18-с дээш насны нийт 41724 буюу хамрагдвал зохих хүн амын **78.6** хувийг эзэлж, өмнөх оноос **(40.9)** хувиар өсч үр дүнгийн үзүүлэлтээр 1.0 хувь нь онош батлагдсан. Чихрийн шижин өвчний эрт илрүүлгийн үзлэгт нийт 40-дээш насны нийт 25074 буюу хамрагдвал зохих хүн амын **100.3** хувийг эзэлж, өмнөх оноос **(52.4)** хувиар өсч, үр дүнгийн үзүүлэлтээр 0.4 хувь онош батлагдсан байна.

| № | Эмнэлгийн нэр | АРТЕРИЙН ГИПЕРТЕНЗИ ЭРТ ИЛРҮҮЛЭГ | | | | | | | ЧИХРИЙН ШИЖИН ХАМ ШИНЖ -2 ЭРТ ИЛРҮҮЛЭГ | | | | | | |
|---|--------------------|----------------------------------|--------------|----------------|------------|-------------------|-------------|--------------------|--|--------------|----------------|-----------|-------------------|--------------|--------------------|
| | | Хамрагдсан хүний тоо | | Оношлогдсон АГ | | Хамрагдалтын хувь | | Өмнөх оны мөн үеэс | Хамрагдсан хүний тоо | | Оношлогдсон ЧШ | | Хамрагдалтын хувь | | Өмнөх оны мөн үеэс |
| | | 2022 | 2023 | 2022 | 2023 | 2022 | 2023 | | 2022 | 2023 | 2022 | 2023 | 2022 | 2023 | |
| 1 | Үйлс бадрах | 1830 | 3528 | 59 | 8 | 20.5 | 55.6 | +35.1 | 1313 | 1994 | 17 | 7 | 27.0 | 66.9 | +39.9 |
| 2 | Нийцэл | 4432 | 5478 | 13 | 111 | 59.9 | 98.7 | +38.8 | 2484 | 3397 | | 8 | 90.4 | 99.1 | +8.7 |
| 3 | Мөнхийн гэгээ | 2119 | 3675 | 35 | 122 | 36.0 | 92.9 | +56.9 | 1362 | 2220 | 3 | 55 | 49.0 | 98.5 | +49.5 |
| 4 | Энхжихмандариваа | 3203 | 3878 | 46 | 12 | 49.1 | 79.2 | +30.1 | 2399 | 2437 | 1 | 2 | 60.6 | 105.1 | +44.5 |
| 5 | Анхны оч | 3967 | 7708 | 7 | 20 | 30.8 | 77.1 | +46.3 | 2957 | 4839 | 6 | 12 | 43.1 | 94.9 | +51.8 |
| 6 | Мэндцэцэн | 1686 | 5141 | 17 | 37 | 14.2 | 54.8 | +40.6 | 1206 | 3323 | 4 | 3 | 30.7 | 96.9 | +66.2 |
| 7 | Учралтбаяр | 2926 | 5662 | 10 | 16 | 34.1 | 83.1 | +49.0 | 1595 | 2260 | 2 | | 44.6 | 105.9 | +61.3 |
| 8 | Мөнх сүндрэл | 4444 | 2675 | 80 | 105 | 72.0 | 61.6 | -10.4 | 2149 | 1400 | | | 49.4 | 60.5 | +11.1 |
| 9 | Жаргалант | 1302 | 888 | 4 | 7 | 52.9 | 49.6 | -3.3 | 781 | 494 | 3 | 3 | 49.8 | 47.9 | -1.9 |
| | Бүгд | 25909 | 38633 | 271 | 438 | 37.7 | 72.8 | +35.1 | 16246 | 22364 | 36 | 90 | 47.9 | 89.5 | +41.6 |
| | АЙМГИЙН ДҮН | 25909 | 41724 | 271 | 438 | 37.7 | 78.6 | +40.9 | 16246 | 25074 | 36 | 90 | 47.9 | 100.3 | +52.4 |

3. ХОРТ ХАВДРЫН ЭРТ ИЛРҮҮЛЭГ ҮЗЛЭГ

Аймгийн хэмжээнд эхний 10 сарын байдлаар умайн хүзүүний эрт илрүүлэг үзлэгт зорилтот насны нийт 2654 эмэгтэй хамрагдаж, хамрагдвал зохих насны эмэгтэйчүүдийн **95.8** хувийг эзэлж, өмнөх оны мөн үеэс **(75.7)** хувиар өссөн. Пап шинжилгээнд нийт 1117 сорьц хүлээн авсан байна. Хөхний эрт илрүүлэг үзлэгт 15007 эмэгтэй хамрагдаж, хамрагдвал зохих насны эмэгтэйчүүдийн **79.4** хувийг эзэлж, өмнөх оны мөн үеэс **(49.3)** хувиар өссөн байна. Элэгний хорт хавдрын эрт илрүүлэг үзлэгт 809 хүн буюу **(49.9)** хувь нь хамрагдсан.

Сум, өрхийн эрүүл мэндийн төвүүд

4. ЭРТ ИЛРҮҮЛЭГ ҮЗЛЭГИЙН МЭДЭЭЛЭЛ

2022 оны 05 сарын 01-ний өдрөөс 2023 оны 10 сарын 30-ны өдрийн байдлаар аймгийн хэмжээнд эрт илрүүлэг үзлэгт нийт 41847 буюу **38.7** хувь нь үзлэгт хамрагдаж, хамрагдвал зохих хүн амаас 10800 буюу 85.7 хувь нь 5 хүртэлх насныхан, 16534 буюу 61.9 хувь нь 6-17 насныхан, 14513 буюу 21.1 хувь нь 18-аас дээш насныхан тус тус үзлэгт хамрагдаад байна.

| Аймаг,сум | Хүйс | Үзлэгт хамрагдсан хүний тоо | Насны ангиллаар | | | | | |
|------------|-------------|-----------------------------|-----------------|--------------|-------------|-------------|-------------|-------------|
| | | | 0-5 | 6-17 | 18-30 | 31-45 | 46-60 | 61+ |
| Баян-өндөр | Эр | 18525 | 5385 | 8176 | 1340 | 1337 | 1365 | 922 |
| | Эм | 22693 | 5274 | 7872 | 2127 | 2857 | 3102 | 1461 |
| | Бүгд | 41218 | 10659 | 16048 | 3467 | 4194 | 4467 | 2383 |
| Жаргалант | Эр | 314 | 77 | 236 | | | 1 | |
| | Эм | 315 | 64 | 250 | 1 | | | |
| | Бүгд | 629 | 141 | 486 | 1 | | 1 | |
| Орхон | Эр | 18839 | 5462 | 8412 | 1340 | 1337 | 1366 | 922 |
| | Эм | 23008 | 5338 | 8122 | 2128 | 2857 | 3102 | 1461 |
| | Бүгд | 41847 | 10800 | 16534 | 3468 | 4194 | 4468 | 2383 |

Сум, өрхийн эрүүл мэндийн төвүүд

5. ЖИРЭМСНИЙ ХЯНАЛТ

2023 оны эхний 10 сарын байдлаар жирэмсний хяналтад шинээр 1341 жирэмсэн эмэгтэйчүүд хамрагдан эхний 3 сартайд 1320 буюу **98.4** хувь нь хяналтад орж, өмнөх оны мөн үеэс эрт үеийн хяналт **(2.2)** хувиар нэмэгдсэн. Хяналтад орсон жирэмсэн эмэгтэйчүүдийн 99.9 хувь цусны шинжилгээнд хамрагдсанаас 71 буюу **5.3** хувь нь цус багадалттай байна. Шинээр хяналтад хамрагдсан жирэмсэн эмэгтэйчүүдийн БЗДХ-ын шинжилгээний үзүүлэлтэд трихомониаз 25 буюу **1.9** хувь нь эерэг, тэмбүү 8 буюу **0.6** хувь нь эерэг, заг хүйтэн 1 буюу **0.07** хувь эерэг тус тус гарсан байна.

| № | Эмнэлгийн нэр | Нийт шинээр хяналтад хамрагдсан эмэгтэйчүүд | | Хяналтад авсан хувь | | | | | | | | 6 ба түүнээс дээш удаа хяналтад хамрагдаж төрсөн (хувиар) | | | Цус багадалттай жирэмсэн эмэгтэйчүүд (хувиар) | |
|--------------------|------------------|---|-------------|---------------------|-------------|--------------------|-------------|------------|---------------------------|------------|------|---|-------------|-------------|---|------------|
| | | | | Эхний 3 сартайд | | Өмнөх оны мөн үеэс | 4-6 сартайд | | 7 ба түүнээс дээш сартайд | | | | | | | |
| | | | | 2022 | 2023 | | 2022 | 2023 | 2022 | 2023 | 2022 | 2023 | 2022 | 2023 | Өмнөх оноос | 2022 |
| 1 | Үйлс бадрах | 146 | 103 | 99.3 | 99.0 | -0.3 | 0.7 | 1.0 | | | | 64.8 | 66.4 | +1.6 | | 1.0 |
| 2 | Нийцэл | 185 | 172 | 97.8 | 96.5 | -1.3 | 1.6 | 3.5 | 0.6 | | | 59.2 | 62.2 | +3.0 | 2.2 | 9.9 |
| 3 | Мөнхийн гэгээ | 82 | 99 | 100 | 99.0 | -1.0 | | | | 1.0 | | 69.4 | 55.0 | -14.4 | | |
| 4 | Энхжихмандариваа | 161 | 133 | 98.1 | 97.7 | -0.4 | 1.9 | 2.3 | | | | 52.4 | 65.4 | +13.0 | 0.6 | 6.0 |
| 5 | Анхны оч | 287 | 289 | 92.3 | 100 | +7.7 | 7.7 | | | | | 58.0 | 59.4 | +1.4 | 4.2 | 1.0 |
| 6 | Мэндцэцэн | 242 | 239 | 95.9 | 99.2 | +3.3 | 4.1 | 0.8 | | | | 64.5 | 67.5 | +3.0 | 0.8 | 4.2 |
| 7 | Учралтбаяр | 196 | 178 | 94.9 | 98.9 | +4.0 | 5.1 | 1.1 | | | | 55.4 | 58.4 | +3.0 | 0.5 | 5.1 |
| 8 | Мөнх сүндрэл | 102 | 99 | 96.1 | 96.0 | -0.1 | 2.9 | 4.0 | 1.0 | | | 57.8 | 54.5 | -3.3 | | 23.2 |
| 9 | Жаргалант | 21 | 29 | 100 | 93.1 | -6.9 | | 6.9 | | | | 58.1 | 60.5 | +2.4 | | |
| Аймгийн дүн | | 1422 | 1341 | 96.2 | 98.4 | +2.2 | 3.6 | 1.5 | 0.2 | 0.1 | | 58.2 | 61.4 | +3.2 | 1.4 | 5.3 |

Сум, өрхийн эрүүл мэндийн төвүүд

6. ТАВ ХҮРТЛЭХ НАСНЫ ХҮҮХДИЙН ЖИНГИЙН МЭДЭЭ,ХУВИАР

2023 оны 10 сарын байдлаар тав хүртлэх насны хүүхдийн өсөлт хөгжлийн хяналтад 7541 хүүхэд хамрагдсанаас 0.08 хувь нь туранхай, 0.07 хувь нь тураалтай,0.28 хувь нь өсөлтийн хоцрогдолтой байна.

| № | Эмнэлгийн нэр | Хяналтад хамрагдсан бүгд | Жингийн мэдээ | | | А амин дэм уусан | Д амин дэм уусан | Олон найрлагат бичил тэжээл хэрэглэсэн |
|--------------------|------------------|--------------------------|---------------|-------------|-----------------------|------------------|------------------|--|
| | | | Туранхай | Тураалтай | Өсөлтийн хоцрогдолтой | | | |
| 1 | Үйлс бадрах | 765 | | 0.26 | 0.26 | | 765 | |
| 2 | Нийцэл | 1204 | 0.08 | 0.08 | 0.17 | | 975 | |
| 3 | Мөнхийн гэгээ | 718 | 0.42 | | 0.14 | | 406 | 2 |
| 4 | Энхжихмандариваа | 1152 | 0.09 | | 0.09 | | 925 | |
| 5 | Анхны оч | 1713 | | 0.06 | 0.76 | | 1722 | |
| 6 | Мэндцэцэн | 317 | 0.32 | 0.32 | 0.63 | | 317 | |
| 7 | Учралтбаяр | 766 | | | | | 739 | |
| 8 | Мөнх сүндрэл | 758 | | | | | 338 | |
| 9 | Жаргалант | 148 | | | | | 54 | |
| Аймгийн дүн | | 7541 | 0.08 | 0.07 | 0.28 | | 6241 | 2 |

Сум, өрхийн эрүүл мэндийн төвүүд

7. НАС БАРАЛТ

2023 оны эхний 10 сарын байдлаар нас баралтын 397 тохиолдол бүртгэгдсэн нь өнгөрсөн оны мөн үеэс 70 тохиолдлоор буурч нийт нас баралтын 21.7 хувь нь эмнэлэгт нас барсан бөгөөд үүнээс 27 тохиолдол буюу 31.4 хувийг хоног болоогүй нас баралт эзэлж, нас баралтын түвшин 1000 хүн амд 3.7 байгаа нь өнгөрсөн оны мөн үеэс **0.7** хувиар буурсан байна. Тав хүртлэх насны хүүхдийн эндэгдлийн 20 тохиолдол бүртгэгдэж, 1000 амьд төрөлтөд 10.6 ногдож байгаа нь өмнөх оны мөн үетэй харьцуулахад 11 тохиолдлоор буюу **5.9** промиллоор өссөн байна. Шалтгаанаар нь үзэхэд: 50.0 хувь нь перинаталь үед үүссэн эмгэг, 25.0 хувь нь төрөлхийн хөгжлийн гажиг, 20.0 хувь нь осол гэмтлийн шалтгаант, 5.0 хувь нь бусад өвчний улмаас эндсэн байна.

| № | Эмнэлгийн нэр | 2022 оны эхний 10 сараар | | | | 2023 оны эхний 10 сараар | | | |
|---|--------------------|--------------------------|-----------|------------------|-----------------------------------|--------------------------|-----------|------------------|-----------------------------------|
| | | Нийт нас баралт | Үүнээс | | | Нийт нас баралт | Үүнээс | | |
| | | | Эмнэлэгт | Эмнэлгээс гадуур | 5 хүртлэх насны хүүхдийн эндэгдэл | | Эмнэлэгт | Эмнэлгээс гадуур | 5 хүртлэх насны хүүхдийн эндэгдэл |
| 1 | Үйлс бадрах | 53 | 7 | 46 | | 45 | 11 | 34 | 3 |
| 2 | Нийцэл | 48 | 6 | 42 | 2 | 50 | 7 | 43 | 2 |
| 3 | Мөнхийн гэгээ | 31 | 2 | 29 | | 31 | 9 | 22 | 2 |
| 4 | Энхжихмандирваа | 42 | 4 | 38 | | 42 | 2 | 40 | 1 |
| 5 | Анхны оч | 78 | 13 | 65 | | 47 | 7 | 40 | 1 |
| 6 | Мэндцэцэн | 60 | 11 | 49 | 2 | 55 | 10 | 45 | 1 |
| 7 | Учралтбаяр | 64 | 11 | 53 | 1 | 52 | 11 | 41 | 4 |
| 8 | Мөнх сүндрэл | 43 | 7 | 36 | 1 | 30 | 6 | 24 | |
| 9 | Жаргалант | 23 | 2 | 21 | 1 | 12 | 3 | 9 | 1 |
| | Бүгд | 442 | 63 | 379 | 7 | 364 | 66 | 298 | 15 |
| | АЙМГИЙН ДҮН | 467 | 78 | 389 | 9 | 397 | 86 | 311 | 20 |

Осол гэмтэл, гадны шалтгаант нас баралтын 37 тохиолдол бүртгэгдэж, нийт нас баралтын 9.3 хувийг эзэлж, өмнөх оны мөн үеэс 50 тохиолдлоор буурч 10 000 хүн амд ногдох осол гэмтэл, гадны шалтгаант нас баралт **3.5** байна.

Нас баралтын шалтгаан:

| | Бүгд | Амиа хорлолт | Бусдад хорлогдсон | Үйлдвэрийн осол | Зам тээврийн осол | Бусад осол | Тодорхойгүй |
|--------------------------|------|--------------|-------------------|-----------------|-------------------|------------|-------------|
| 2022 оны эхний 10 сараар | 87 | 19 | 8 | 1 | 4 | 53 | 2 |
| 2023 оны эхний 10 сараар | 37 | 5 | 5 | 1 | 1 | 25 | |

Сум, өрхийн эрүүл мэндийн төвүүд

8. ХАЛДВАРТ ӨВЧИН

Аймгийн хэмжээнд 927 халдварт өвчний тохиолдол бүртгэгдэж, 10 000 хүн амд **87.3** ногдож, өмнөх оны мөн үеэс 3745 тохиолдлоор буурсан байна. 2023 оны эхний 10 сарын байдлаар халдварт өвчний бүтцийг харахад нийт халдварт өвчний 55.4 хувийг амьсгалын замын халдвар эзэлж байгаагаас 394 буюу 76.7 нь салхинцэцэг, 25.5 хувийг мөөгөнцөр, 12.6 хувийг бэлгийн замаар дамжих халдвар, 4.9 хувийг гэдэсний халдвар, 0.8 хувийг цусаар дамжих халдвар эзэлж байна. Бэлгийн замаар дамжих халдварт өвчний 44.4 хувийг тэмбүү, 41.0 хувийг трихомониаз, 14.5 хувийг заг хүйтэн тус тус эзэлж байна.

| № | Эмнэлгийн нэр | | Үйлс бадрах | Нийцэл | Мөнхийн гэгээ | Энхжихма ндариваа | Анхны оч | Мэнд цэцэн | Учралт баяр | Мөнх сүндрэл | Жарга лант | Бүгд | Аймгийн дүн |
|---------------|---|------|----------------|--------|------------------|----------------------|-------------|---------------|----------------|-----------------|---------------|-------|----------------|
| 1 | Амьсгалын замын халдварт өвчин | 2022 | 277 | 407 | 243 | 241 | 1040 | 1026 | 361 | 313 | 143 | 4051 | 4091 |
| | | 2023 | 44 | 60 | 32 | 43 | 138 | 96 | 48 | 36 | 4 | 501 | 514 |
| 2 | Бэлгийн замаар дамжих халдварт өвчин | 2022 | 9 | 12 | 11 | 16 | 15 | 22 | 19 | 16 | 3 | 123 | 147 |
| | | 2023 | 9 | 8 | 11 | 19 | 14 | 8 | 25 | 8 | | 102 | 117 |
| 3 | Гэдэсний халдварт өвчин | 2022 | 6 | 8 | 3 | 5 | 20 | 4 | 8 | 7 | | 61 | 65 |
| | | 2023 | 6 | 6 | 6 | 3 | 6 | 8 | 3 | 3 | | 41 | 45 |
| 4 | Зоонозын халдварт өвчин | 2022 | | | 1 | | | | | | | 1 | 1 |
| | | 2023 | 1 | | | 2 | | 1 | | | 2 | 6 | 6 |
| 5 | Цусаар дамжих халдварт өвчин | 2022 | | | | | | | | | | | |
| | | 2023 | 2 | 1 | | | 1 | 1 | 1 | | | 6 | 7 |
| 6 | Бусад халдварт өвчин | 2022 | 36 | 38 | 32 | 28 | 64 | 49 | 43 | 28 | 9 | 327 | 368 |
| | | 2023 | 23 | 28 | 18 | 13 | 36 | 52 | 21 | 15 | | 206 | 238 |
| Бүгд | | 2022 | 328 | 465 | 290 | 290 | 1139 | 1101 | 431 | 364 | 155 | 4563 | 4672 |
| | | 2023 | 85 | 103 | 67 | 80 | 195 | 166 | 98 | 62 | 6 | 862 | 927 |
| Өсөлт бууралт | | | -243 | -362 | -223 | -210 | -944 | -935 | -333 | -302 | -149 | -3701 | -3745 |

Сум, өрхийн эрүүл мэндийн төвүүд

9. ТӨРӨЛТ

Аймгийн хэмжээнд 2023 оны эхний 10 сарын байдлаар 1876 эх төрсөн нь өнгөрсөн оны үеэс 25 төрөлтөөр буурсан ч **(0.2)** хувиар нэмэгдсэн байна. Төрсөн эхчүүдийн 1152 нь буюу 61.4 хувь нь эмчийн хяналтын үзлэгт 6 ба түүнээс дээш удаа хамрагдсан. Нийт төрөлтийн 0.2 хувийг гэрийн төрөлт, 0.4 хувийг амьгүй төрөлт эзэлж, өмнөх оны мөн үеэс 3 тохиолдлоор буурсан, амьд төрсөн 1878 хүүхдээс 72 нярай буюу 3.8 хувь нь 2500 гр-аас доош жинтэй, 21 тохиолдол буюу 1.1 хувь нь төрөлхийн хөгжлийн гажигтай төрсөн байна.

| № | Эмнэлгийн нэр | 2022 оны эхний 10 сараар | | | 2023 оны эхний 10 сараар | | |
|---|--------------------|--------------------------|---------------|---------------|--------------------------|---------------|---------------|
| | | Нийт төрөлт | Үүнээс | | Нийт төрөлт | Үүнээс | |
| | | | Гэрийн төрөлт | Амьгүй төрөлт | | Гэрийн төрөлт | Амьгүй төрөлт |
| 1 | Үйлс бадрах | 159 | 1 | 1 | 131 | 2 | |
| 2 | Нийцэл | 213 | 1 | 2 | 185 | 1 | |
| 3 | Мөнхийн гэгээ | 98 | | | 111 | | |
| 4 | Энхжихмандариваа | 164 | 1 | 2 | 156 | | 1 |
| 5 | Анхны оч | 293 | | 1 | 293 | | 2 |
| 6 | Мэндцэцэн | 231 | | 1 | 252 | | |
| 7 | Учралт баяр | 224 | 1 | 1 | 209 | | |
| 8 | Мөнх сүндрэл | 135 | | 1 | 99 | | 1 |
| 9 | Жаргалант | 31 | | | 43 | | 1 |
| | Бүгд | 1548 | 4 | 9 | 1479 | 3 | 5 |
| | АЙМГИЙН ДҮН | 1901 | 4 | 10 | 1876 | 4 | 7 |

Сум, өрхийн эрүүл мэндийн төвүүд

10. ДАРХЛААЖУУЛАЛТ

Заавал хийх дархлаажуулалтын бүрэн хамралтын мэдээ

| Үзүүлэлт | Үйлс бадрах | Нийцэл | Мөнхийн гэгээ | Энхжихманда риваа | Анхны оч | Мэндцэцэн | Учралт баяр | Мөнхсүндрэл | Жаргалант | Дүн |
|-------------------------------|-------------|------------|---------------|-------------------|------------|------------|-------------|-------------|------------|------------|
| Хамрагдвал зохих хүүхдийн тоо | 82 | 93 | 51 | 80 | 128 | 138 | 137 | 51 | 10 | 770 |
| Хамрагдсан хүүхдийн тоо | 82 | 93 | 51 | 80 | 128 | 138 | 137 | 51 | 10 | 770 |
| Хоцорсон хүүхдийн тоо | | | | | | | | | | |
| Хамрагдалтын хувь | 100 | 100 | 100 | 100 | 100 | 100 | 100 | 100 | 100 | 100 |

Аймгийн хэмжээнд эхний 10 сарын байдлаар нийт хамрагдвал зохих 11814 хүүхдээс 11783 буюу **99.7** хувь хамрагдаж 31 хүүхэд хоцорсон байна.

11. ШИНЖИЛГЭЭНИЙ МЭДЭЭ ЭХНИЙ 10 САРЫН БАЙДЛААР

| | | Үйлс бадрах | Нийцэл | Мөнхийн гэгээ | Энхжихмандариваа | Анхны оч | Мэндцэцэн | Учралтбаяр | Мөнхсүндрэл | Жаргалант | Бүгд | Нийт дүн | Нийт шинжилгээнд эзлэх % |
|-------------|-----------|-------------|--------|---------------|------------------|----------|-----------|------------|-------------|-----------|-------|----------|--------------------------|
| 2022 | Төлбөртэй | 508 | 39 | | 1003 | 594 | | | | | 2144 | 26566 | 8.1 |
| | Төлбөргүй | 3265 | 1442 | 2709 | 1621 | 3255 | 3454 | 2975 | 2566 | 3135 | 24422 | | 91.9 |
| 2023 | Төлбөртэй | 830 | 54 | | 955 | 289 | | | | | 2128 | 50328 | 4.2 |
| | Төлбөргүй | 7774 | 4120 | 4016 | 5847 | 4829 | 8660 | 6067 | 4244 | 2643 | 48200 | | 95.8 |

АШЭМБ-дад 2023 оны эхний 10 сарын байдлаар нийт 50328 шинжилгээ хийгдсэн нь өнгөрсөн оны мөн үеэс 23762 тохиолдлоор нэмэгдэж, нийт шинжилгээний 2128 буюу 4.2 хувь нь төлбөртэй хийгдсэн нь өнгөрсөн оны мөн үеэс 16 тохиолдлоор буурч, 48200 буюу 95.8 хувь нь төлбөргүй хийж, өнгөрсөн мөн оны үеэс 23778 тохиолдлоор нэмэгдсэн байна.