



СТАТИСТИК МЭДЭЭЛЭЛ

/ 2024 оны эхний 10 сараар /

Сум өрхийн эрүүл мэндийн төвүүд

1. АМБУЛАТОРИЙН ТУСЛАМЖ ҮЙЛЧИЛГЭЭ

2024 оны эхний 10 сарын байдлаар аймгийн хэмжээний нийт үзлэгийн 47.7 хувийг өрх сумын эрүүл мэндийн төвүүдэд хийгдэж, нэг эмчид ногдох үзлэгийн тоо 5652 буюу нэг өдөрт 257 хүн тусламж үйлчилгээ авсан үзүүлэлттэй байна. Нийт үзлэгт урьдчилан сэргийлэх үзлэг **53.6** байгаа нь өмнөх оны мөн үеэс **(3.7)** хувиар нэмэгдэж, гэрийн эргэлтийн үзлэг өмнөх оны түвшинд байна.

№	СӨӨМТ-үүд	Он	Нийт үзлэг	Үүнээс							Бүртгэгдсэн өвчлөл
				Урьдчилан сэргийлэх үзлэг	Урьдчилан сэргийлэх үзлэгийн эзлэх хувь	Өвчний учир амбулаторт	Идэвхтэй хяналт	Гэрийн идэвхтэй	Гэрийн идэвхтэй хяналтын үзлэгийн эзлэх хувь	Гэрийн дуудлага	
1	Үйлсбадрах	2023	34103	18370	53.9	1283	1044	13265	38.9	141	75
		2024	32806	21101	64.3	922	1184	9496	28.9	103	106
2	Нийцэл	2023	34840	17227	49.4	3017	3547	10928	31.4	121	578
		2024	40222	19949	49.6	4034	3507	12227	30.4	505	23
3	Мөнхийн гэгээ	2023	24521	11279	46.0	2715	1846	8461	34.5	220	1219
		2024	29405	13315	45.3	1670	3322	10068	34.2	762	267
4	Энжжихмандариваа	2023	21767	11764	54.0	1738	2275	5923	27.2	67	446
		2024	30748	16367	53.2	919	3512	9939	32.3	11	131
5	Анхны оч	2023	66179	34860	52.7	4973	5619	20634	31.2	93	457
		2024	66717	37653	56.4	1061	5635	22323	33.5	45	225
6	Мэндцэцэн	2023	44680	22601	50.6	4877	3492	13102	29.3	608	2091
		2024	50038	26333	52.6	1278	4872	16140	32.3	165	1304
7	Учралтбаяр	2023	36918	15294	41.4	5682	4079	11720	31.7	143	4169
		2024	29873	15170	50.8	2344	3012	9152	30.6	195	1097
8	Мөнхсүндрэл	2023	21068	11217	53.2	2369	875	6544	31.1	63	697
		2024	28409	16627	58.5	702	1947	9108	32.1	25	366
9	Жаргалант	2023	7580	2820	37.2	1772	576	1135	15.0	830	195
		2024	8298	3178	38.3	1344	692	2395	28.9	689	90
	Бүгд	2023	291656	145432	49.9	28873	23353	91712	31.4	2286	9927
		2024	316516	169693	53.6	15792	27683	100848	31.9	2500	3609
	Аймгийн дүн	2023	605677	208976	34.5	263649	38939	91795	15.2	2318	61719
		2024	663078	231926	35.0	283733	43966	100914	15.2	2539	62870
Өмнөх оны мөн үеэс			+57401	+22950	+0.5	+20084	+5027	+9119	0	+221	+1151

Сум өрхийн эрүүл мэндийн төвүүд

2024 ОНЫ ЭХНИЙ 10 САРЫН БАЙДЛААР

Нийт үзлэгийн тоо, урьдчилан сэргийлэх үзлэгийн хувь

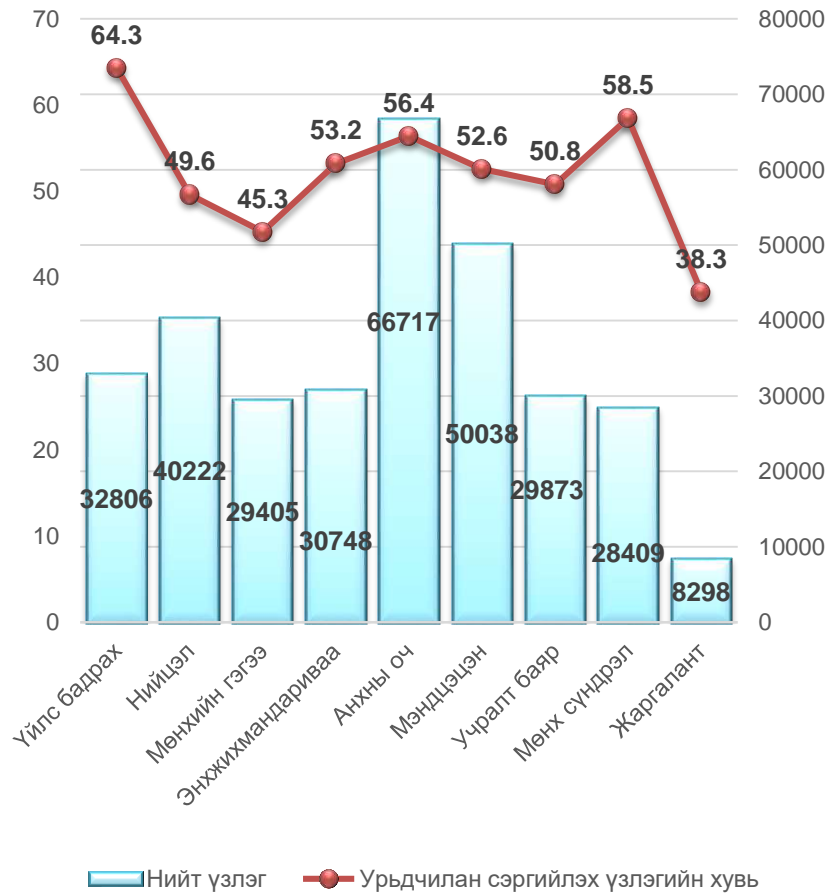

Үзлэгийн бүтэц, хувиар



Сум өрхийн эрүүл мэндийн төвүүд

2. ХАЛДВАРТ БУС ӨВЧНИЙ ЭРТ ИЛРҮҮЛГИЙН ҮЗЛЭГ

2024 оны эхний 10 сарын байдлаар артерийн гипертензи эрт илрүүлгийн үзлэгт нийт 43285 буюу хамрагдвал зохих хүн амын **85.4** хувийг эзэлж, өмнөх оноос **(6.8)** хувиар нэмэгдэж үр дүнгийн үзүүлэлтээр 0.7 хувь нь онош батлагдсан. Чихрийн шижин өвчний эрт илрүүлгийн үзлэгт 39328 буюу хамрагдвал зохих хүн амын **77.6** хувийг эзэлж, өмнөх оноос **(22.7)** хувиар буурч, үр дүнгийн үзүүлэлтээр 0.3 хувь онош батлагдсан байна.

№	Эмнэлгийн нэр	АРТЕРИЙН ГИПЕРТЕНЗИ ЭРТ ИЛРҮҮЛЭГ							ЧИХРИЙН ШИЖИН ХАМ ШИНЖ -2 ЭРТ ИЛРҮҮЛЭГ						
		Хамрагдсан хүний тоо		Оношлогдсон артерийн гипертензи		Хамрагдалтын хувь		Өмнөх оны мөн үеэс	Хамрагдсан хүний тоо		Оношлогдсон артерийн гипертензи		Хамрагдалтын хувь		Өмнөх оны мөн үеэс
		2023	2024	2023	2024	2023	2024		2023	2024	2023	2024	2023	2024	
1	Үйлс бадрах	3528	4421	8	6	55.6	81.0	+25.4	1994	4380	7	10	66.9	80.2	+13.3
2	Нийцэл	5478	5541	111	46	98.7	95.7	-3.0	3397	5379	8	25	99.1	92.9	-6.2
3	Мөнхийн гэгээ	3675	3636	122		92.9	81.8	-11.1	2220	2895	55		98.5	65.1	-33.4
4	Энхжихмандариваа	3878	4443	12	34	79.2	91.9	+12.7	2437	4119	2	13	105.1	85.2	-19.9
5	Анхны оч	7708	8902	20	51	77.1	84.2	+7.1	4839	9276	12	27	94.9	87.7	-7.2
6	Мэндцэцэн	5141	5720	37	103	54.8	75.5	+20.7	3323	4940	3	33	96.9	65.6	-31.3
7	Учралтбаяр	5662	5257	16	2	83.1	87.0	+3.9	2260	3985		1	105.9	66.0	-39.9
8	Мөнхсүндрэл	2675	4109	105		61.6	97.4	+35.8	1400	3009		8	60.5	71.3	+10.8
9	Жаргалант	888	1256	7	60	49.6	71.6	+22.0	494	1345	3	8	47.9	76.6	+28.7
	Бүгд	38633	43285	438	302	72.8	85.4	+12.6	22364	39328	90	125	89.5	77.6	-11.9
	АЙМГИЙН ДҮН	41724	43285	438	302	78.6	85.4	+6.8	25064	39328	90	125	100.3	77.6	-22.7

3. ХОРТ ХАВДРЫН ЭРТ ИЛРҮҮЛЭГ ҮЗЛЭГ

Аймгийн хэмжээнд 2024 оны эхний 10 сарын байдлаар умайн хүзүүний эрт илрүүлэг үзлэгт зорилтот насны нийт 3354 эмэгтэй хамрагдаж, хамрагдвал зохих насны эмэгтэйчүүдийн **84.4** хувийг эзэлж, өмнөх оны мөн үеэс **(11.4)** хувиар буурсан. Пап шинжилгээнд нийт 1645 сорьц хүлээн авсан байна. Хөхний эрт илрүүлэг үзлэгт 17285 эмэгтэй хамрагдаж, хамрагдвал зохих насны эмэгтэйчүүдийн **83.9** хувийг эзэлж, өмнөх оны мөн үеэс **(4.5)** хувиар нэмэгдсэн байна. Элэгний хорт хавдрын эрт илрүүлэг үзлэгт 1214 хүн буюу **(69.5)** хувь нь хамрагдсан.

Сум өрхийн эрүүл мэндийн төвүүд

4. ЖИРЭМСНИЙ ХЯНАЛТ

2024 оны эхний 10 сарын байдлаар жирэмсний хяналтад шинээр 1438 жирэмсэн эмэгтэйчүүд хамрагдан эхний 3 сартайд 1430 буюу **99.4** хувь нь хяналтад орж, өмнөх оны мөн үеэс эрт үеийн хяналт **(1.0)** хувиар нэмэгдсэн. Хяналтад орсон жирэмсэн эмэгтэйчүүдийн 99.7 хувь цусны шинжилгээнд хамрагдсанаас 29 буюу **2.0** хувь нь цус багадалттай байна. Шинээр хяналтад хамрагдсан жирэмсэн эмэгтэйчүүдийн БЗДХ-ын шинжилгээний үзүүлэлтэд трихомониаз 25 буюу **1.7** хувь, тэмбүү 9 буюу **0.6** хувь, заг хүйтэн 3 буюу 0.2 хувь нь тус тус эерэг гарсан байна.

№	Эмнэлгийн нэр	Нийт шинээр хяналтад хамрагдсан эмэгтэйчүүд		Хяналтад авсан хувь							6 ба түүнээс дээш удаа хяналтад хамрагдаж төрсөн (хувиар)			Цус багадалттай жирэмсэн эмэгтэйчүүд (хувиар)		
				Эхний 3 сартайд		Өмнөх оны мөн үеэс	4-6 сартайд		7 ба түүнээс дээш сартайд							
				2023	2024		2023	2024	2023	2024	2023	2024	2023	2024	Өмнөх оноос	2023
1	Үйлс бадрах	103	125	99.0	100	+1.0	1.0					66.4	72.4	+6.0	1.0	
2	Нийцэл	172	207	96.5	98.6	+2.1	3.5	1.4				62.2	79.0	+16.8	9.9	4.8
3	Мөнхийн гэгээ	99	97	99.0	100	+1.0			1.0			55.0	79.8	+24.8		
4	Энхжихмандариваа	133	133	97.7	97.7	0	2.3	2.3				65.4	81.1	+15.7	6.0	0.8
5	Анхны оч	289	256	100	99.6	-0.4		0.4				59.4	75.6	+16.2	1.0	1.2
6	Мэндцэцэн	239	289	99.2	100	+0.8	0.8					67.5	84.5	+17.0	4.2	1.0
7	Учралтбаяр	178	197	98.9	100	+1.1	1.1					58.4	75.3	+16.9	5.1	1.0
8	Мөнхсүндрэл	99	107	96.0	100	+4.0	4.0					54.5	75.3	+20.8	23.2	9.6
9	Жаргалант	29	27	93.1	96.3	+3.2	6.9	3.7				60.5	70.8	+10.3		
Аймгийн дүн		1341	1438	98.4	99.4	+1.0	1.5	0.6	0.1			61.4	76.5	+15.1	5.3	2.1

Сум өрхийн эрүүл мэндийн төвүүд

5. ТАВ ХҮРТЛЭХ НАСНЫ ХҮҮХДИЙН ЖИНГИЙН МЭДЭЭ,ХУВИАР

2024 оны 10 сарын байдлаар тав хүртлэх насны хүүхдийн өсөлт хөгжлийн хяналтад 8458 хүүхэд хамрагдсанаас 0.14 хувь нь туранхай,0.07 хувь нь тураалтай,0.19 хувь нь өсөлтийн хоцрогдолтой байна.

№	Эмнэлгийн нэр	Хяналтад хамрагдсан бүгд	Жингийн мэдээ			А амин дэм уусан	Д амин дэм уусан	Олон найрлагат бичил тэжээл хэрэглэсэн
			Туранхай	Тураалтай	Өсөлтийн хоцрогдолтой			
1	Үйлс бадрах	698	2	3	4		698	
2	Нийцэл	1295	2		5		1109	
3	Мөнхийн гэгээ	525	2		1		492	
4	Энхжихмандариваа	1002	1	1			974	5
5	Анхны оч	2053	2	2	3		1943	
6	Мэндцэцэн	984	1		1	1	984	
7	Учралтбаяр	777	2		2		684	1
8	Мөнхсүндрэл	940					735	
9	Жаргалант	184					27	
Аймгийн дүн		8458	12	6	16	1	7646	6

Сум өрхийн эрүүл мэндийн төвүүд

6. НАС БАРАЛТ

2024 оны эхний 10 сарын байдлаар нас баралтын 443 тохиолдол бүртгэгдсэн нь өнгөрсөн оны мөн үеэс 46 тохиолдлоор нэмэгдэж нийт нас баралтын 24.2 хувь нь эмнэлэгт нас барсан бөгөөд үүнээс 35 тохиолдол буюу 32.7 хувийг хоног болоогүй нас баралт эзэлж, нас баралтын түвшин 1000 хүн амд 4.2 байгаа нь өнгөрсөн оны мөн үеэс 0.5 хувиар өссөн байна. Тав хүртлэх насны хүүхдийн эндэгдлийн 17 тохиолдол бүртгэгдэж, 1000 амьд төрөлтөд 10.2 ногдож байгаа нь өмнөх оны мөн үетэй харьцуулахад 3 тохиолдлоор буюу 0.4 промиллоор буурсан байна.

№	Эмнэлгийн нэр	2023 оны эхний 10 сараар				2024 оны эхний 10 сараар			
		Нийт нас баралт	Үүнээс			Нийт нас баралт	Үүнээс		
			Эмнэлэгт	Эмнэлгээс гадуур	5 хүртлэх насны хүүхдийн эндэгдэл		Эмнэлэгт	Эмнэлгээс гадуур	5 хүртлэх насны хүүхдийн эндэгдэл
1	Үйлс бадрах	45	11	34	3	48	12	36	1
2	Нийцэл	50	7	43	2	55	8	47	2
3	Мөнхийн гэгээ	31	9	22	2	31	9	22	3
4	Энхжихмандирваа	42	2	40	1	45	9	36	2
5	Анхны оч	47	7	40	1	72	16	56	4
6	Мэндцэцэн	55	10	45	1	56	17	39	1
7	Учралт баяр	52	11	41	4	47	9	38	
8	Мөнхсүндэрл	30	6	24		29	8	21	
9	Жаргалант	12	3	9	1	20	4	16	1
	Бүгд	364	66	298	15	403	15	25	14
○	АЙМГИЙН ДҮН	397	86	311	20	443	107	336	17

Осол гэмтэл, гадны шалтгаант нас баралтын 31 тохиолдол бүртгэгдэж, нийт нас баралтын 7.0 хувийг эзэлж, өнгөрсөн оны мөн үеэс 2.3 хувиар буурч, 10 000 хүн амд ногдох осол гэмтэл, гадны шалтгаант нас баралт **2.9** байна.

Нас баралтын шалтгаан:

	Бүгд	Амиа хорлолт	Бусдад хорлогдсон	Үйлдвэрийн осол	Зам тээврийн осол	Бусад осол	Тодорхойгүй
2023 оны эхний 10 сараар	37	5	5	1	1	25	
2024 оны эхний 10 сараар	31	2	3		2	24	

Сум өрхийн эрүүл мэндийн төвүүд

7. ХАЛДВАРТ ӨВЧИН

Аймгийн хэмжээнд 630 халдварт өвчний тохиолдол бүртгэгдэж, 10 000 хүн амд 59.8 ногдож, өмнөх оны мөн үеэс 297 тохиолдлоор буюу **27.5** промиллоор буурсан байна. 2024 оны эхний 10 сарын байдлаар халдварт өвчний бүтцийг харахад нийт халдварт өвчний 38.3 хувийг амьсгалын замын халдвар эзэлж байгаагийн (48.5 нь салхинцэцэг, 37.8 хувийг сүрьеэ, 7.1 хувийг гар хөл амны өвчин, 6.2 хувийг гахай хавдар, 0.4 хувийг улаанэсэргэнэ) 34.0 хувийг мөөгөнцөр, 18.9 хувийг бэлгийн замаар дамжих халдвар, 8.1 хувийг гэдэсний халдвар, 0.6 хувийг цусаар дамжих халдвар, 0.2 хувийг зоонозын халдварт өвчин тус тус эзэлж байна. Бэлгийн замаар дамжих халдварт өвчний 48.7 хувийг трихомониаз, 33.6 хувийг тэмбүү, 17.6 хувийг заг хүйтэн тус тус эзэлж, өнгөрсөн оны мөн үетэй харьцуулахад тэмбүүгийн өвчлөл 12 тохиолдлоор буурч 10 000 хүн амд 3.8 байна.

№	Эмнэлгийн нэр		Үйлс бадрах	Нийцэл	Мөнхийн гэгээ	Энхжихма ндариваа	Анхны оч	Мэнд цэцэн	Учралт баяр	Мөнх сүндрэл	Жарга лант	Бүгд	А дүн
1	Амьсгалын замын халдварт өвчин	2023	44	60	32	43	138	96	48	36	4	501	514
		2024	48	22	19	15	37	30	38	16	1	226	241
2	Бэлгийн замаар дамжих халдварт өвчин	2023	9	8	11	19	14	8	25	8		102	117
		2024	17	18	9	7	14	7	21	10	2	105	119
3	Гэдэсний халдварт өвчин	2023	6	6	6	3	6	8	3	3		41	45
		2024	2	7	5	4	7	12	7	5		49	51
4	Зоонозын халдварт өвчин	2023	1			2		1			2	6	6
		2024											1
15	Цусаар дамжих халдварт өвчин	2023	2	1			1	1	1			6	7
		2024	1				1	1				3	4
6	Бусад халдварт өвчин	2023	23	28	18	13	36	52	21	15		206	238
		2024	17	16	18	19	37	32	27	18	2	186	214
Бүгд		2023	85	103	67	80	195	166	98	62	6	862	927
		2024	85	63	51	45	96	82	93	49	5	569	630
Өсөлт бууралт			0	-40	-16	+35	+99	+84	-5	-13	-1	-293	-297

Сум өрхийн эрүүл мэндийн төвүүд

8. ТӨРӨЛТ

Аймгийн хэмжээнд 2024 оны эхний 10 сарын байдлаар 1654 эх төрсөн нь өнгөрсөн оны оны үеэс 222 төрөлтөөр буюу **(2.0)** промиллоор буурсан. Төрсөн эхчүүдийн 1265 нь буюу 76.5 хувь нь эмчийн хяналтын үзлэгт 6 ба түүнээс дээш удаа хамрагдсан. Нийт амьд төрсөн 1666 хүүхдээс 90 нярай буюу 5.4 хувь нь 2500 гр-аас доош жинтэй төрж, 15 тохиолдол буюу 0.9 хувь нь төрөлхийн хөгжлийн төрсөн байна. Нийт төрөлтөд амьгүй төрөлт 6 буюу 0.4 хувь буюу өмнөх оны мөн үеэс 1 тохиолдлоор, гэрийн төрөлт 0.1 хувь буюу өмнөх оны мөн үеэс 2 тохиолдлоор тус тус буурсан байна.

№	Эмнэлгийн нэр	2023 оны эхний 10 сараар			2024 оны эхний 10 сараар		
		Нийт төрөлт	Үүнээс		Нийт төрөлт	Үүнээс	
			Гэрийн төрөлт	Амьгүй төрөлт		Гэрийн төрөлт	Амьгүй төрөлт
1	Үйлс бадрах	131	2		123		
2	Нийцэл	185	1		162	2	
3	Мөнхийн гэгээ	111			94		
4	Энхжихмандариваа	156		1	127		
5	Анхны оч	293		2	275	1	
6	Мэндцэцэн	252			239	1	
7	Учралтбаяр	209			178		
8	Мөнхсүндрэл	99		1	89	1	
9	Жаргалант	43		1	25		
	Бүгд	1479	3	5	1312	1	
	АЙМГИЙН ДҮН	1876	4	7	1654	2	

Сум өрхийн эрүүл мэндийн төвүүд

9. ДАРХЛААЖУУЛАЛТ

Заавал хийх дархлаажуулалтын 10 сарын бүрэн хамралтын мэдээ

Үзүүлэлт	Үйлс бадрах	Нийцэл	Мөнхийн гэгээ	Энхжихманда риваа	Анхны оч	Мэндцэцэн	Учралт баяр	Мөнхсүндрэл	Жаргалант	Дүн
Хамрагдвал зохих хүүхдийн тоо	74	102	46	88	160	130	97	44	8	749
Хамрагдсан хүүхдийн тоо	74	102	46	88	160	130	97	44	8	749
Хоцорсон хүүхдийн тоо										
Хамрагдалтын хувь	100	100	100	100	100	100	100	100	100	100

Аймгийн хэмжээнд эхний 10 сард нийт хамрагдвал зохих 10971 хүүхдээс 10953 буюу **99.8** хувь хамрагдаж 18 хүүхэд хоцорсон байна.

10. ШИНЖИЛГЭЭНИЙ МЭДЭЭ

		Үйлс бадрах	Нийцэл	Мөнхийн гэгээ	Энхжихмандариваа	Анхны оч	Мэндцэцэн	Учралтбаяр	Мөнхсүндрэл	Жаргалант	Бүгд	Нийт дүн	Нийт шинжилгээнд эзлэх %
2023	Төлбөртэй	830	54		955	289					2128	50328	4.2
	Төлбөргүй	7774	4120	4016	5847	4829	8660	6067	4244	2643	48200		95.8
2024	Төлбөртэй	67	19	40	344	339	49			17	875	68593	1.3
	Төлбөргүй	6838	7022	3329	8905	14234	14341	4690	6308	2051	67718		98.7

СӨЭМТ-дэд 2024 оны эхний 10 сарын байдлаар нийт 68593 шинжилгээ хийгдсэн нь өнгөрсөн оны мөн үеэс 18265 тохиолдлоор нэмэгдэж, нийт шинжилгээний 875 буюу 1.3 хувь нь төлбөртэй хийгдсэн нь өнгөрсөн оны мөн үеэс 1253 тохиолдлоор буурсан, 67718 буюу 98.7 хувь нь төлбөргүй хийж, өнгөрсөн мөн оны үеэс 19518 тохиолдлоор нэмэгдсэн байна.